佛山阳光城翡丽滨江¦首期5万(减)¦香港高铁60分钟直达，香港银行按揭，最新价单

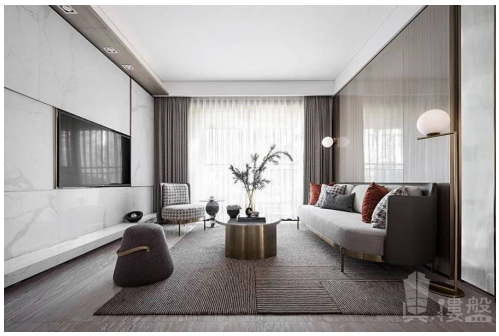

代理资料

名称: 王之琳 GiGi
职位: 高級客戶經理
移动电话 (WhatsApp): (852) 68102770
预约参观电话:
公司名称: 大灣區置家興業
公司电话:
关于我们: 我是廣東人，10歲時獨自去澳洲讀書，之後回國大家叫我「海歸」派，我樂於挑戰困難，您想到的難題，我會盡力努力地去完成。大灣區，免費睇樓團，天天出發，珠海、中山、深圳、東莞、惠州、廣州、佛山、肇慶、江門。

楼盘资料

标题: 佛山阳光城翡丽滨江¦首期5万(减)¦香港高铁60分钟直达，香港银行按揭，最新价单

楼盘介绍: 阳光城翡丽滨江，由世界500强旗下阳光城集团打造的江景大盘，项目雄踞北江生态长廊的一线江景头排，一江之隔是禅城的南庄，江景视野开阔。项目向西远眺西樵山、北面是北江顺德水道，东面与南海中学分校及华光公园为邻，南面紧邻沙头涌市政绿化公园，被江景、湖景、园景以及山景四重景观包围。
片区未来将规划形成“ 一横四纵 ”的主干路网，一横即沙龙路，四纵即为樵江路、佛开高速、325国道和佛山一环。
地铁：
佛山地铁7号线(规划中)，南海有轨电车10号线(规划中）
周边商业：
铂思广场、保捷广场、享誉广场、樵岭国际等
周边景观：
国家5A级景区西樵山、北江生态长廊(规划中)、沙头涌、华光公园，江、山、湖、园四大景观配套
周边公园：
华光公园
周边医院：
省中西医结合医院、龙江医院

周边学校：
南海中学分校、沙头中心小学、南海中学、执信中学、华光中学

楼盘摘要:	阳光城翡丽滨江,佛山阳光城翡丽滨江,佛山楼盘
索取最新价钱表:	(852) 68102770
索取平面圖:	(852) 68102770
即时预约睇楼:	(852) 68102770

楼盘资料

盤源:	代理盘
物业类别:	分层洋房
新盘/二手盘:	新盘
楼盘状况:	出售
金额:	\ 1,164,000
建筑面积(平方尺):	1313 ft
房间:	3
浴室:	2
楼盘编号:	RF131762
刊登 / 更新日期:	14.01.2023

物业地址

地区:	粵港澳大湾区
区域:	佛山
街道:	南海區九江鎮沙頭迎賓路
屋苑 / 大厦:	阳光城翡丽滨江-佛山楼盘

楼盘及公共设施

车位:	有
楼盘设施:	家庭厅, 客厅, 设备齐全的厨房, 露台, 饭厅
屋苑或大厦设施:	游泳池, 住客会所, 健身室, 24小時保安, 烧烤场