中澳滨河湾-中山,首期5万(减)，深中通道30分钟到深圳,买一层送一层,香港银行按揭

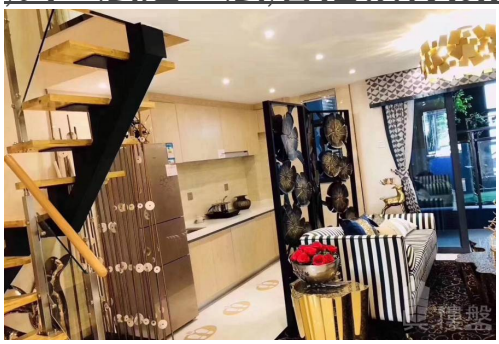

代理资料

名称: 王之琳 GiGi
职位: 高級客戶經理
移动电话 (WhatsApp): (852) 68102770
预约参观电话:
公司名称: 大灣區置家興業
公司电话:

关于我们: 我是廣東人，10歲時獨自去澳洲讀書，之後回國大家叫我「海歸」派，我樂於挑戰困難，您想到的難題，我會盡力努力地去完成。大灣區，免費睇樓團，天天出發，珠海、中山、深圳、東莞、惠州、廣州、佛山、肇慶、江門。

楼盘资料

标题: 中澳滨河湾-中山,首期5万(减)，深中通道30分钟到深圳,买一层送一层,香港银行按揭

楼盘介绍:

中澳滨河湾
中山龙头房企，中山户型王
中国10大物业管理-万科物业
门前无缝链接深中通道，深中同城一小时生活圈
户型：32㎡迷你温馨两房
62㎡ 中空豪华客厅
61㎡ 超大四房复式
56㎡ 南北对流复式
不限购，不限贷
买一层送一层 实用率超100%

贯穿中山四大主干道，快速到达吉之岛、富华、大信、京华四大商圈！吃喝玩乐应有尽有！周边市场，医院，教育配套齐全，成熟商圈更繁华

楼盘摘要: 中澳滨河湾,中山中澳滨河湾-中山,中山楼盘

索取最新价钱表: (852) 68102770

索取平面圖:	(852) 68102770
即时预约睇楼:	(852) 68102770

楼盘资料

盤源:	代理盘
物业类别:	分层洋房
新盘/二手盘:	新盘
楼盘状况:	出售
金额:	\ 490,000
建筑面积(平方尺):	345 ft
房间:	2
浴室:	1
楼盘编号:	RF236750
刊登 / 更新日期:	09.08.2021

物业地址

地区:	粤港澳大湾区
区域:	中山
街道:	中山市南區悅來南路34號
屋苑 / 大厦:	中澳滨河湾-中山楼盘

楼盘及公共设施

车位:	有
楼盘设施:	家庭厅, 客厅, 设备齐全的厨房, 工人房, 露台, 饭厅
屋苑或大厦设施:	游泳池, 住客会所, 按摩浴池, 健身室, 24小時保安, 烧烤场, 游乐场