廣州越秀星匯城TOD¦首期5萬(減)¦香港高鐵45分鐘直達，香港銀行按揭，最新價單

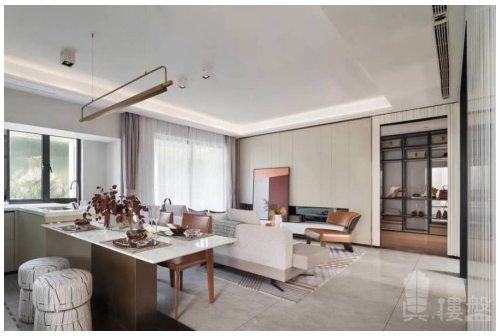

Agent Info

Name: 陳詩雅 Grace
Position: 高級客戶經理
Mobile Phone (WhatsApp): (852) 91255226
Phone Number:
Company Name: 大灣區創投
Company Phone:

About Us: 我是土生土長廣州人，畢業於廣州設計學院，曾於珠海、深圳及廣州等地工作， 熟悉有關城市和人口遷移趨勢，竭誠為閣下服務，尋找到最適合您工作或退休生活的避風塘港灣。 大灣區，免費睇樓團，天天出發，珠海、中山、深圳、東莞、惠州、廣州、佛山、肇慶、江門。

Listing details

Title: 廣州越秀星匯城TOD¦首期5萬(減)¦香港高鐵45分鐘直達，香港銀行按揭，最新價單

Description:

廣州越秀星匯城TOD

位於廣州中新知識城門戶，黃埔區鎮龍地鐵站C出口，距離地鐵口約16米，是廣州距離地鐵最近的項目。該項目由廣州地鐵、越秀地產、科學城集團三巨頭聯袂打造，成就廣州本土超強品牌背書。 越秀TOD·星匯城以TOD4.0模式進行開發，打造4331立體交通路網，是真正的站城一體社區。商圈配套方面，從項目出發可以到達六大CBD級區域商圈。項目自身配套齊全，自身配近5000方商業體量、圖書館、政務中心、生鮮市場等。蓋上居住、蓋下交通、蓋旁休閑娛樂，為當代都市人群打造真正樂活的前沿城市生活範本。
項目全盤容積率為2.1，區內最低密，舒適宜居。
交通：【軌道交通】鎮龍站已接入地鐵14號線知識城支線，地鐵21號線快線，未來將接入穗莞深城際及遠期地鐵27號線、有軌電車HP8；
【公共交通】370路康大路口站；
幼兒園：增城實驗學校幼兒園；社區內18班幼兒園
中小學：項目緊鄰增城實驗學校，涵蓋幼兒園、小學、初中、高中（國際）十五年一貫製高端民辦寄宿製；社區內24班小學
綜合商場：好又新購物廣場、美佳購物廣場、綠地繽紛城等
醫院：知識城南方醫院、中大腫瘤防治中心、恒建質子腫瘤醫療機構、

蘿崗紅十字醫院
銀行/ATM：中國郵政儲蓄銀行、中國工商銀行、農村商業銀行、華夏銀行
郵局/快遞：中國郵政牛仔城支局

Property text: 越秀星匯城TOD,廣州越秀星匯城TOD,廣州樓盤

Get the latest price list: (852) 66908274

索取平面圖: (852) 66908274

Make an appointment: (852) 66908274

Property information

Posted by:	Agent
Property type:	Apartment
New/Second-hand:	New Property
Property for:	Sale
Price:	\ 1,770,000
Gross Area (sq. ft.):	871 ft
Bedrooms:	3
Bathrooms:	1
Reference No.:	RF612476
Posted / Updated on:	Jan 14, 2023

Location

Area:	Greater Bay Area
District:	Guangzhou
Road / Street:	知識城鎮龍地鐵站C出口
Estate / Building:	越秀星匯城TOD - 廣州樓盤

Facilities

Car Park:	Yes
Property Features:	Family Room, Living Room, Fully Equipped Kitchen, Balcony, Dining Room
Estate / Building Facilities:	Swimming Pool, Club house, Jacuzzi, Gym, 24-hours security, Shuttle bus, Barbecue area, Playground