廣州南沙華宇鳳凰藝術島¦首期5萬(減)¦香港高鐵45分鐘直達，香港銀行按揭，最新價單

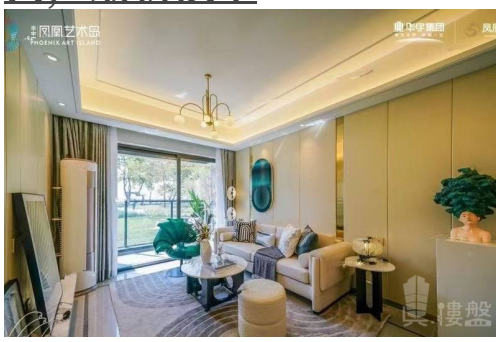

Agent Info

Name: 蘇碧婷 Gillian
Position: 高級客戶經理
Mobile Phone (WhatsApp): (852) 66124352
Phone Number:
Company Name: 大灣區資產管理
Company Phone:

About Us: 我熱愛運動喜歡挑戰，曾在星加坡攻讀法律系，發覺大灣區前景大有前途後從事地產項目工作，五年相關銷售經驗、我的專業一定幫到您。最有成功感的事是喜歡看到了客戶找到心儀居所時，展露在臉上那個驚喜的笑容。大灣區，免費睇樓團，天天出發，珠海、中山、深圳、東莞、惠州、廣州、佛山、肇慶、江門。

Listing details

Title: 廣州南沙華宇鳳凰藝術島¦首期5萬(減)¦香港高鐵45分鐘直達，香港銀行按揭，最新價單

Description: 廣州南沙華宇鳳凰藝術島是由鳳凰文化和華宇集團兩大實力品牌聯袂打造的灣區產商住結合的範本，宜業、宜商、宜居、宜遊、宜娛，是集城市地標、藝術展示、文創產業與社區生活聯動為一體的大灣區“ 城市藝術濱江公園"。
幼兒園：項目地塊配建一所約2880㎡的12班幼兒園和約600㎡的托兒所
中小學：廣大附中（南沙）實驗學校、廣州外國語學校附屬南沙學校、華南師範大學附屬南沙中學
綜合商場：南沙萬達廣場、悠方天地、小區配建商業
醫院：中山大學附屬第一南沙醫院、中山大學附屬南沙口腔醫院、廣州市婦女兒童醫療中心南沙院區、廣州市第一人民醫院南沙醫院、南沙兆康國際康復中心
銀行/ATM：廣發銀行 24 小時自助銀行、廣州農商行（農場支行）、交通銀行（廣東自貿試驗區南沙分行）、中國農業銀行、中國建設銀行、廣州農商行（麒麟支行）
郵局/快遞：中國郵政、順豐速運、中通快遞、格格快遞、妙寄
其他：大山嶺森林公園，南沙兒童公園；本案規劃濱江景觀帶、獨創 “

星宇樂園 ”

Property text: 廣州南沙華宇鳳凰藝術島,廣州樓盤

Get the latest price list: (852) 66124352

索取平面圖: (852) 66124352

Make an appointment: (852) 66124352

Property information

Posted by:	Agent
Property type:	Apartment
New/Second-hand:	New Property
Property for:	Sale
Price:	\ 2,100,000
Gross Area (sq. ft.):	957 ft
Bedrooms:	3
Bathrooms:	1
Reference No.:	RF104130
Posted / Updated on:	Jan 14, 2023

Location

Area:	Greater Bay Area
District:	Guangzhou
Road / Street:	黃閣南路與進港大道交匯處
Estate / Building:	廣州南沙華宇鳳凰藝術島-廣州樓盤

Facilities

Car Park:	Yes
Property Features:	Living Room, Balcony, Dining Room
Estate / Building Facilities:	Swimming Pool, Club house, Gym, 24-hours security