惠州世茂福晟錢隆華府¦首期5萬(減)¦香港高鐵60分鐘直達，香港銀行按揭，最新價單

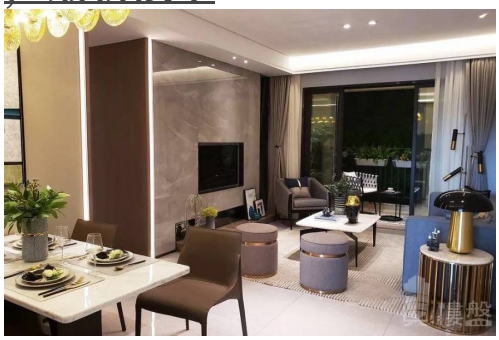

代理資料

名稱: 彭海峰 Jacky
職位: 投資部高級經理
手提電話 (WhatsApp): (852) 68102577
預約參觀電話:
公司名稱: 大灣區地產
公司電話:

關於我們: 本人於廣東省擁有21年土地測量經驗，並且對規劃城市建設等方面有資深經驗。本人喜好工作細心研究報告和樂於聆聽你的意見，歡迎一起探討物業對於你帶來的財富效應和樂趣。隨時歡迎致電我查詢大灣區的任何事項。大灣區，免費睇樓團，天天出發，珠海、中山、深圳、東莞、惠州、廣州、佛山、肇慶、江門。

樓盤資料

標題: 惠州世茂福晟錢隆華府¦首期5萬(減)¦香港高鐵60分鐘直達，香港銀行按揭，最新價單

樓盤介紹:

惠州世茂福晟钱隆华府

是由擁有30余年地產開發經驗、深耕大灣區核心城市群的世茂房地產和2019中國房地產百強房企福晟集團聯袂致敬惠州人居的升級之作。項目位於仲愷高新區陳江大道南與白雲路交匯處，雄踞歡樂海灣、天益城、陳江商業街、51新天地（招商中）四大商圈，莞惠城軌、深惠城軌（規劃中）、贛深高鐵（建設中）等軌道環伺，多維交通路網，高新產業騰飛，享大灣區發展紅利。項目占地66309㎡，建面274394㎡，共計1912戶，自帶約4000㎡幼兒園，占地約1.8萬㎡仲愷第十小學（規劃中）就在家門口。園內規劃有兒童樂園、籃球場、健康跑道、老人休閑區、陽光草坪、景觀亭等場所，適合不同年齡段生活需求，致力於打造包羅萬象的生活美學空間。
莞惠輕軌： 乘坐莞惠城軌至仲愷站，步行或駕車約2公裏。
幼兒園:風華麗都幼兒園
中小學:陳江中心小學、吉山學校、華陽學校、仲愷中學。
醫院:仲愷人民醫院、第四人民醫院、中信醫院、惠環醫院、陳江醫院
銀行/ATM:中國銀行、工商銀行、建設銀行、平安銀行、廣發銀行
其他:歡樂海灣購物中心、天益城，人人樂

樓盤摘要:	世茂福晟錢隆華府,惠州世茂福晟錢隆華府,惠州樓盤
索取最新價錢表:	(852) 68102577
索取平面圖:	(852) 68102577
即時預約睇樓:	(852) 68102577

樓盤資料

盤源:	代理盤
物業類別:	分層住宅
新盤/二手盤:	新盤
樓盤狀況:	出售
金額:	\ 880,000
建築面積(平方尺):	1066 ft
房間:	3
浴室:	2
樓盤編號:	RF607936
刊登 / 更新日期:	01.01.2023

物業地址

地區:	粵港澳大灣區
區域:	惠州
街道:	仲愷陳江街道白雲路280號
屋苑 / 大廈:	世茂福晟錢隆華府 - 惠州樓盤

樓盤及公共設施

車位:	有
樓盤設施:	客廳, 露台, 飯廳
屋苑或大廈設施:	游泳池, 住客會所, 健身室, 24小時保安, 遊樂場