花樣年康城四季禦峰-惠州¦首期3萬(減)¦@1020蚊呎¦香港高鐵60分鐘直達¦香港銀行按揭

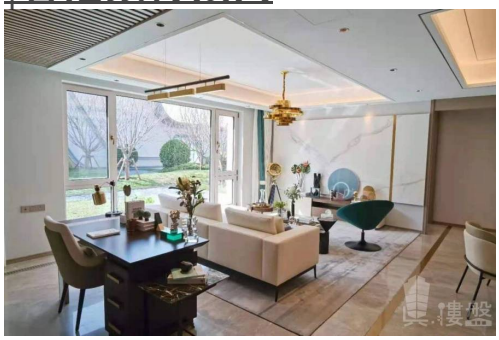

代理資料

名稱: 陳卓文 Jay
職位: 高級客戶董事
手提電話 (WhatsApp): (852) 68102730
預約參觀電話:
公司名稱: 大灣區物業
公司電話:

關於我們: 本人畢業於華南理工大學，具有六年舊區重建設計及參與有關工作， 加入地產行業已有四年，熟悉廣東省每個城市特點個性，我最驕傲的事情是幫您尋找有特色並適合你的居所。大灣區，免費睇樓團，天天出發，珠海、中山、深圳、東莞、惠州、廣州、佛山、肇慶、江門。

樓盤資料

標題: 花樣年康城四季禦峰-惠州¦首期3萬(減)¦@1020蚊呎¦香港高鐵60分鐘直達¦香港銀行按揭

樓盤介紹: 花樣年·康城四季禦峰，位於惠城5A景區紅花湖南部，總占地約33萬㎡，總建面約100萬㎡，總共分五期開發，是目前片區大型的高檔社區，五期禦峰作為收官之作，占地約6.5萬㎡，建面約25萬㎡，整個小區呈圍合式布局，小區園林面積4萬㎡，內部娛樂及健身設施齊全，也是惠州第1家成長式全齡段樂園，產品規劃為建面82/110/123㎡高拓戶型。

周邊設施:
幼兒園:康城四季幼兒園

中小學:紅旗小學、惠環小學、仲愷中學

大學:惠州學院 惠州衛校 技術學校等

綜合商場:T-park購物中心，萬信佳、大榮購物廣場、惠環商貿中心

醫院:中信醫院

銀行/ATM:建設銀行、中國銀行、農業銀行、工商銀行

社區自帶超7萬平社區商業，五期約4萬㎡新亞洲實景園林

樓盤摘要:	花樣年康城四季禦峰,惠州花樣年康城四季禦峰,惠州樓盤
索取最新價錢表:	(852) 68102730
索取平面圖:	(852) 68102730
即時預約睇樓:	(852) 68102730

樓盤資料

盤源:	代理盤
物業類別:	分層住宅
新盤/二手盤:	新盤
樓盤狀況:	出售
金額:	HKD 1,200,000
建築面積(平方尺):	1184 ft
房間:	2
浴室:	2
樓盤編號:	RF627848
刊登 / 更新日期:	21.05.2021

物業地址

地區:	粵港澳大灣區
區域:	惠州
街道:	仲愷高新區仲愷大道與和暢四路交匯處
屋苑 / 大廈:	花樣年康城四季禦峰-惠州樓盤

樓盤及公共設施

車位:	有
樓盤設施:	地庫, 家庭廳, 客廳, 設備齊全的廚房, 露台, 飯廳
屋苑或大廈設施:	游泳池, 住客會所, 健身室, 24小時保安, 遊樂場