惠州美的力高佳兆業雲築，首期5萬(減)，香港銀行按揭，最新價單

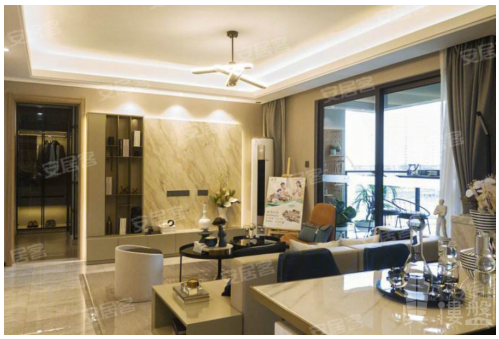

代理資料

名稱: 王之琳 GiGi
職位: 高級客戶經理
手提電話 (WhatsApp): (852) 68102770
預約參觀電話:
公司名稱: 大灣區置家興業
公司電話:
關於我們: 我是廣東人，10歲時獨自去澳洲讀書，之後回國大家叫我「海歸」派，我樂於挑戰困難，您想到的難題，我會盡力努力地去完成。大灣區，免費睇樓團，天天出發，珠海、中山、深圳、東莞、惠州、廣州、佛山、肇慶、江門。

樓盤資料

標題: 惠州美的力高佳兆業雲築，首期5萬(減)，香港銀行按揭，最新價單

樓盤介紹:

惠州美的力高佳兆業雲築
物業類別：普通住宅項目特色：品牌地產景觀居所教育地產建築類別：
板樓裝修狀況：毛坯,公共部分帶裝修產權年限：
普通住宅:70年
開發 商：惠州力佳地產有限公司
樓盤地址：松山湖北·龍溪新城·中心文化公園旁
小區規劃
佔地面積：50941 ㎡建築面積：221027 ㎡容積率：3.50 綠化率：30%
停車位：一共1655個停車位樓棟總數：13棟總戶數：1600戶物業公司：優居美家物業費：2.5元/㎡·月
物業費描述：2.5元/㎡/月
樓層狀況：每棟33層

樓盤摘要: 美的力高佳兆業雲築,惠州美的力高佳兆業雲築,惠州樓盤

索取最新價錢表: (852) 68102770

索取平面圖: (852) 68102770

即時預約睇樓: (852) 68102770

樓盤資料

盤源:	代理盤
物業類別:	分層住宅
新盤/二手盤:	新盤
樓盤狀況:	出售
金額:	\ 740,000
建築面積(平方尺):	990 ft
房間:	2
浴室:	2
樓盤編號:	RF211879
刊登 / 更新日期:	01.01.2023

物業地址

地區:	粵港澳大灣區
區域:	惠州
街道:	博羅縣龍溪龍溪上埔路58號（中心文化公園旁）
屋苑 / 大廈:	美的力高佳兆業雲築-惠州樓盤

樓盤及公共設施

車位:	有
樓盤設施:	客廳, 露台, 飯廳
屋苑或大廈設施:	游泳池, 住客會所, 按摩浴池, 健身室, 24小時保安, 穿梭巴士, 燒烤場, 遊樂場