惠州鉑譽府，首期3萬(減)，香港銀行按揭

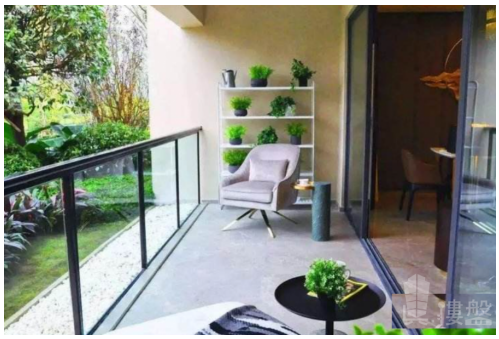

代理資料

名稱: 彭海峰 Jacky
職位: 投資部高級經理
手提電話 (WhatsApp): (852) 68102577
預約參觀電話:
公司名稱: 大灣區地產
公司電話:
關於我們: 本人於廣東省擁有21年土地測量經驗，並且對規劃城市建設等方面有資深經驗。本人喜好工作細心研究報告和樂於聆聽你的意見，歡迎一起探討物業對於你帶來的財富效應和樂趣。隨時歡迎致電我查詢大灣區的任何事項。大灣區，免費睇樓團，天天出發，珠海、中山、深圳、東莞、惠州、廣州、佛山、肇慶、江門。

樓盤資料

標題: 惠州鉑譽府，首期3萬(減)，香港銀行按揭

樓盤介紹:

惠州鉑譽府
物業類別：普通住宅項目特色：暫無建築類別：塔樓裝修狀況：毛坯產權年限：
普通住宅:70年
開發 商：惠州大亞灣龍洋投資實業有限公司
樓盤地址：澳頭中興中路41號
小區規劃
佔地面積：5091 ㎡建築面積：23811 ㎡容積率：3.50 綠化率：20%停車位：共143個，地上13個，地下130個，樓棟總數：1棟總戶數：205戶物業公司：金港通物業管理公司物業費：2.35元/㎡·月
物業費描述：物業管理費2.35元/㎡
樓層狀況：規劃為底裙樓商業和1棟高層住宅，負1、2層地為下車位，1樓裙樓商業，2-31層為住宅。

樓盤摘要: 鉑譽府,惠州鉑譽府,惠州樓盤

索取最新價錢表: (852) 68102577

索取平面圖: (852) 68102577

即時預約睇樓: (852) 68102577

樓盤資料

盤源:	代理盤
物業類別:	分層住宅
新盤/二手盤:	新盤
樓盤狀況:	出售
金額:	\ 815,600
建築面積(平方尺):	669 ft
房間:	1
浴室:	1
樓盤編號:	RF101616
刊登 / 更新日期:	10.12.2021

物業地址

地區:	粵港澳大灣區
區域:	惠州
街道:	大亞灣 澳頭中興中路41號
屋苑 / 大廈:	惠州鉑譽府-惠州樓盤

樓盤及公共設施

車位:	有
屋苑或大廈設施:	游泳池, 住客會所, 按摩浴池, 健身室, 24小時保安, 穿梭巴士, 燒烤場, 遊樂場