惠州嘉旺城，首期5万(减)，香港银行按揭，最新价单

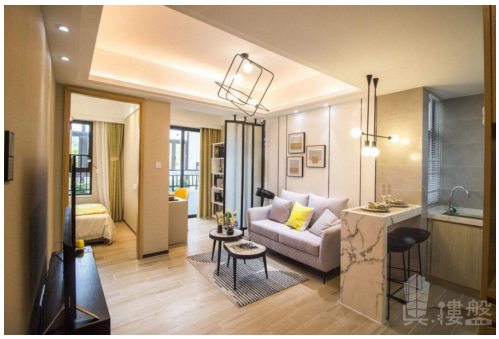

代理資料

名稱: 王之琳 GiGi
職位: 高級客戶經理
手提電話 (WhatsApp): (852) 68102770
預約參觀電話:
公司名稱: 大灣區置家興業
公司電話:
關於我們: 我是廣東人，10歲時獨自去澳洲讀書，之後回國大家叫我「海歸」派，我樂於挑戰困難，您想到的難題，我會盡力努力地去完成。大灣區，免費睇樓團，天天出發，珠海、中山、深圳、東莞、惠州、廣州、佛山、肇慶、江門。

樓盤資料

標題: 惠州嘉旺城，首期5万(减)，香港银行按揭，最新价单

樓盤介紹:

惠州嘉旺城
物業類別：普通住宅,洋房,商住公寓項目特色：湖景地產建築類別：塔樓
裝修狀況：毛坯,公共部分帶裝修產權年限：
普通住宅:70年洋房:70年商住公寓:40年
開發 商：惠東金麒麟企業有限公司
樓盤地址：平山街道新平大道629號會展中心北
小區規劃
佔地面積：167570 ㎡建築面積：676109.01 ㎡容積率：3.00 綠化率：30.85%停車位：共4225個停車位，其中地上388個，地下3837個。樓棟總數：50棟總戶數：3690戶物業公司：惠州市嘉旺城物業管理有限公司物業費：1.3元/㎡·月
物業費描述：物業管理費為1.3元/平方米·月。
樓層狀況：30＃23層，31-34＃11層，35＃23層，36-39＃32層，40＃23層

樓盤摘要: 嘉旺城,惠州嘉旺城,惠州樓盤

索取最新價錢表: (852) 68102770

索取平面圖:	(852) 68102770
即時預約睇樓:	(852) 68102770

樓盤資料

盤源:	代理盤
物業類別:	分層住宅
新盤/二手盤:	新盤
樓盤狀況:	出售
金額:	\ 330,000
建築面積(平方尺):	516 ft
房間:	1
浴室:	1
樓盤編號:	RF161071
刊登 / 更新日期:	01.01.2023

物業地址

地區:	粵港澳大灣區
區域:	惠州
街道:	惠東縣平山新平大道629號（會展中心北）
屋苑 / 大廈:	惠州嘉旺城-惠州樓盤

樓盤及公共設施

車位:	有
屋苑或大廈設施:	游泳池, 住客會所, 按摩浴池, 健身室, 24小時保安, 穿梭巴士, 燒烤場, 遊樂場