珠海實地紫藤公館，首期5萬(減)，香港銀行按揭，最新價單

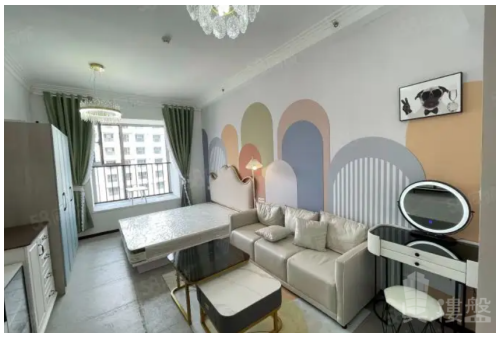

代理資料

名稱: 陳卓文 Jay
職位: 高級客戶董事
手提電話 (WhatsApp): (852) 68102730
預約參觀電話:
公司名稱: 大灣區物業
公司電話:
關於我們: 本人畢業於華南理工大學，具有六年舊區重建設計及參與有關工作， 加入地產行業已有四年，熟悉廣東省每個城市特點個性，我最驕傲的事情是幫您尋找有特色並適合你的居所。大灣區，免費睇樓團，天天出發，珠海、中山、深圳、東莞、惠州、廣州、佛山、肇慶、江門。

樓盤資料

標題: 珠海實地紫藤公館，首期5萬(減)，香港銀行按揭，最新價單

樓盤介紹:

珠海實地紫藤公館

實地紫藤公館項目位於斗門區白蕉鎮斗門客運站旁，產品為89-200㎡三至六房，距離斗門大信新都匯僅1.8公里，距離廣澳高速接駁口僅2公里。開發商為實地集團，實地集團連續3年蟬聯中國地產百強。堅持“絕不復制，獨一無二”的產品觀，紫藤公館萃取實地建築美學博物館之精華，通過齊白石先生的山水畫的啟發，充分錶達了水面與波浪的柔和感，把這些元素融合到了建築立面的表達之中，乘風破浪，海闊天空，呈獻耀目珠海的純美新公館藝術立面。小區園林以森居式生活場景、未來感都市生活、輕奢化生活格調等多種理念相結合，打造斗門乃至珠海最為特別的社區園林。
佔地面積：52160.15㎡
建築面積：134883.48㎡
產 權：住宅：70年
戶 數：1041戶
容 積 率：2.14
綠 化 率：36.5%
開 發 商：珠海市斗門陽明實業有限公司
物業公司：實地物業

樓盤摘要: 實地紫藤公館,珠海實地紫藤公館,珠海樓盤

索取最新價錢表:	(852) 68102730
索取平面圖:	(852) 68102730
即時預約睇樓:	(852) 68102730

樓盤資料

盤源:	代理盤
物業類別:	分層住宅
新盤/二手盤:	新盤
樓盤狀況:	出售
金額:	\ 890,000
建築面積(平方尺):	968 ft
房間:	3
浴室:	2
樓盤編號:	RF993871
刊登 / 更新日期:	01.01.2023

物業地址

地區:	粵港澳大灣區
區域:	珠海
街道:	斗門區連橋路南
屋苑 / 大廈:	實地紫藤公館-珠海樓盤

樓盤及公共設施

車位:	有
樓盤設施:	客廳, 露台, 飯廳
屋苑或大廈設施:	游泳池, 住客會所, 按摩浴池, 健身室, 24小時保安, 穿梭巴士, 燒烤場, 遊樂場