中海星築-珠海¦首期5萬¦鐵路沿線，香港銀行按揭，最新價單

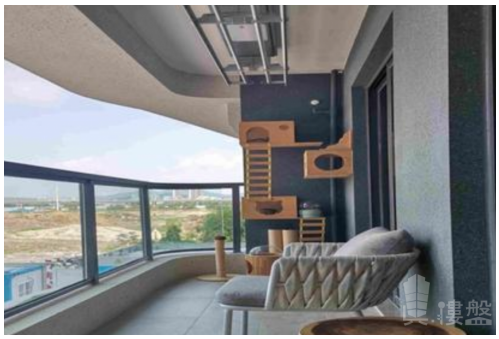

代理資料

名稱: 黃思朗 Jason
職位: 高級客戶經理
手提電話 (WhatsApp): (852) 68102740
預約參觀電話:
公司名稱: 大灣區置業
公司電話:

關於我們: 本人是土生土長廣東人，在新加坡國立大學畢業後回國。本人享受幫客人購得心頭好的喜悅成功感，並一心一意專注發展房地產行業，工作經驗九年，樂於聆聽和談判，歡迎您一切房產的諮詢。大灣區，免費睇樓團，天天出發，珠海、中山、深圳、東莞、惠州、廣州、佛山、肇慶、江門。

樓盤資料

標題: 中海星築-珠海¦首期5萬¦鐵路沿線，香港銀行按揭，最新價單

樓盤介紹:

中海星築
項目位於珠海市高新區星辰路169號，項目佔地面積1.4萬平方米，總建築面積約5萬平方米，共計3棟住宅和1棟商業裙樓。三棟住宅共33層總高約99.6m，2梯4戶，精裝交付，有97㎡和121㎡兩種戶型，社區1:1配置停車位，配有1250平方米裙樓商業。項目周邊臨近珠海信息港、寶龍城(建設中)、高新區人民醫院和中山大學附屬婦女兒童醫院(建設中)，學區為金鳳小學和金鼎中學，均由北師大委託管理。預計 2021
年12月交樓。 物 業 費： 3.84元/㎡·月 內部配套：
運動場地、健身設施、兒童遊樂場 周邊交通：
公交：到寶萊特科技公交站下車，步行230米到達項目 軌交：到唐家灣站下車，車行2200米到達項目；到珠海北站下車，車行4200米到達項目 周邊醫院： 新區人民醫院、中大婦幼醫院(建設中） 周邊學校：
金鼎中學、金鳳小學

樓盤摘要: 中海星築,珠海中海星築,珠海樓盤

索取最新價錢表: (852) 68102740

索取平面圖: (852) 68102740

即時預約睇樓: (852) 68102740

樓盤資料

盤源:	代理盤
物業類別:	分層住宅
新盤/二手盤:	新盤
樓盤狀況:	出售
金額:	\ 2,000,000
建築面積(平方尺):	1044 ft
房間:	3
浴室:	2
樓盤編號:	RF150677
刊登 / 更新日期:	01.01.2023

物業地址

地區:	粵港澳大灣區
區域:	珠海
街道:	高新區星辰路169號
屋苑 / 大廈:	中海星築-珠海樓盤

樓盤及公共設施

車位:	有
樓盤設施:	家庭廳, 客廳, 設備齊全的廚房, 露台, 飯廳
屋苑或大廈設施:	游泳池, 住客會所, 按摩浴池, 健身室, 24小時保安, 穿梭巴士, 燒烤場, 遊樂場